Grecja zmienia politykę migracyjną. Priorytetem wzmocnienie granic

SJ, MNIE 15.07.2019, 18:11 / aktualizacja: 18:59

Udostępnij:

Jednym z priorytetów gabinetu Kiriakosa Mitsotakisa jest wzmocnienie ochrony granic, zwłaszcza na morzu (fot. Lexie Harrison-Cripps/SOPA Images/LightRocket via Getty Images)

NAJNOWSZE

13:23 „Magazyn śledcz warszawskie abs Trzaskowskiego

13:00 Ostrożnie z Face zebranymi przez

12:50 Sejmowa komisja zawiadomienia o przestępstwa

12:44 Chwedoruk: PO przejmować rozp innych partii

12:31 Sąd w Białymsto marszu rodzin

12:25 Polak jako pierw

Nowy rząd Grecji zmienia politykę migracyjną. Jednym z priorytetów gabinetu Kiriakosa Mitsotakisa jest wzmocnienie ochrony granic, zwłaszcza na morzu. Działania te były tematem spotkania premiera z unijnym komisarzem do spraw migracji Dimitrisem Awramopoulosem.

Celem nowego greckiego rządu jest bliższa współpraca z Unią Europejską i pełniejsze wykorzystanie sił Frontexu do ochrony granic. Nowy plan obejmuje m. in. zwiększenie patroli na morzu i lepsze wyposażenie greckiej straży przybrzeżnej. Zostanie też zmieniona procedura przyznawania azylu, aby była

szybsza i skuteczniejsza.

Najbliższe działania rządu skupią się też na tym, aby w pełni wdrożyć w życie unijno-tureckie porozumienie, dotyczące ograniczenia napływu migrantów do Europy. Chodzi zwłaszcza o zwiększenie deportacji do Turcji, które teraz są przeprowadzane w niewielkim zakresie. Centroprawicowy gabinet Kiriakosa Mitsotakisa zamierza też poprawić warunki życia w ośrodkach dla migrantów, ze szczególnym uwzględnieniem nieletnich.

Opozycja wygrywa wybory parlamentarne w Grecji

Liberalno-konserwatywna Nowa Demokracja (ND) wygrała niedzielne przedterminowe wybory parlamentarne w Grecji – wynika z badań exit poll,...

zobacz więcej ›

SPONSOROWANE

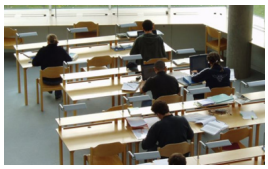

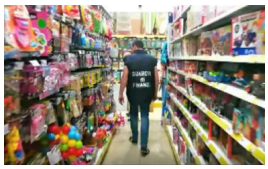

Unijny komisarz Dimitris Awramopoulos po spotkaniu z premierem oznajmił, że sytuacja jest pod kontrolą, ale zaobserwowano zwiększony napływ migrantów. Dodał, że w tym zakresie niezbędna jest współpraca z Turcją.

#wieszwiecej Polub nas Like 351K people like this. Be the first of your friends.

Tylko w czerwcu z tureckiego wybrzeża na greckie wyspy przybyło ponad 3,1 tys. osób. W tym samym okresie w zeszłym roku – niecałe 2,5 tys. Od początku roku do Turcji deportowano 79 migrantów, którzy nie otrzymali azylu w Grecji.

TWOJE INFO
JESTEŚ ŚWIADKIEM WAŻNEGO WYDARZENIA?
e-mail na twoje@tvp.info sms/mms 601 600 100 facebook @twoje.tvp.info

źródło: **IAR**

#kiriakos mitsotakis #dimitris awramopoulos #nowa demokracja #grecja #imigracja #imigranci #granice #frontex

Podziel się Tweetnij Udostępnij Wyślij

Skomentuj

Wybrane dla Ciebie

SPONSOROWANE

Szef węgierskiej dyplomacji: Bruksela otwarcie zachęca do przemytu ludzi

Peter Szijjarto uważa, że celem niektórych państw zachodu UE jest spowodowanie, by do Europy przybyło jak najwięcej imigrantów. **więcej**

Tankowiec wpłynął na wody Iranu i zamilkł. „To alarmujący objaw”

Tankowiec obrał kurs na Iran i wyłączył transponder. **więcej**

Odkryj nowy kolor serii Galaxy S10!

Samsung Galaxy S10+ w abonamencie za 399 zł na start, potem 156 zł/mies. **więcej**

Czy pol sprzeci Fransa Nowy s

Polski rząd Fransa Tim

Zobacz więcej

Izba Reprezentantów przyjęła rezolucję w sprawie tweetów Trumpa

W rezolucji potępiono „rasistowskie uwagi” prezydenta Stanów Zjednoczonych.
zobacz więcej ›

śro. 04:46 / ŚWIAT

Korupcja z urzędu. Kole prezydent podejrzany o łapówek

Były prezydent Peru Alejandro Toledo został aresztow
zobacz więcej ›

wto. 23:57 / ŚWIAT

Ewakuacja na południu Hiszpanii. Ogień trawi lasy na wybrzeżu

Z powodu zagrożenia lokalne władze wprowadziły stan nadzwyczajny.
zobacz więcej ›

wto. 17:57 / ŚWIAT

Atrakcja w wesołym miasteczku złamała się w pół. Trzy osoby nie przeżyły [WIDEO]

Konstrukcja atrakcji złamała się w pół, i spadła razem z pasażerami.
zobacz więcej ›

wto. 07:37 / ŚWIAT

Rosyjskie syst już w Turcji. Er termin pełneg

USA krytykują inwestycj
zobacz więcej ›

wto. 04:29 / ŚWIAT

zobacz więcej ›

ŚLEDŹ NAS NA:

REGULAMIN TVP.PL POLITYKA PRYWATNOŚCI POMOC BIURO REKLAMY TVP REGULAMIN APLIKACJI MOBILNEJ TVP STREAM TVP.PL KONTAKT

BIAŁYSTOK BYDGOSZCZ GDAŃSK GORZÓW WLKP. KATOWICE KIELCE KRAKÓW LUBLIN ŁÓDŹ OLSZTYN OPOLE

POZNAŃ RZESZÓW SZCZECIN WARSZAWA WROCŁAW

© Telewizja Polska S.A 00-999 Warszawa ul. J.P. Woronicza 17